

Budowa autostrady A2 węzeł Ryczówek (koniec obw. Mińska Mazowieckiego) - Siedlce (z włączeniem do obwodnicy Siedlec)



O Inwestycji

Lokalizacja: województwo mazowieckie

powiaty:

- miński, węgrowski, siedlecki.

Na obszarze gmin:

- Kałuszyn,
- Mrozy,
- Grębków,
- Kotuń,
- Mokobody,
- Siedlce, (miasto i Gmina)
- Skórzec.

Długość w km - 37,495

Początek Inwestycji: węzeł „Ryczówek” (koniec obw. Mińska Mazowieckiego) w km ok. 524+005

Koniec Inwestycji: włączenie do obwodnicy Siedlec w km ok. 561+500

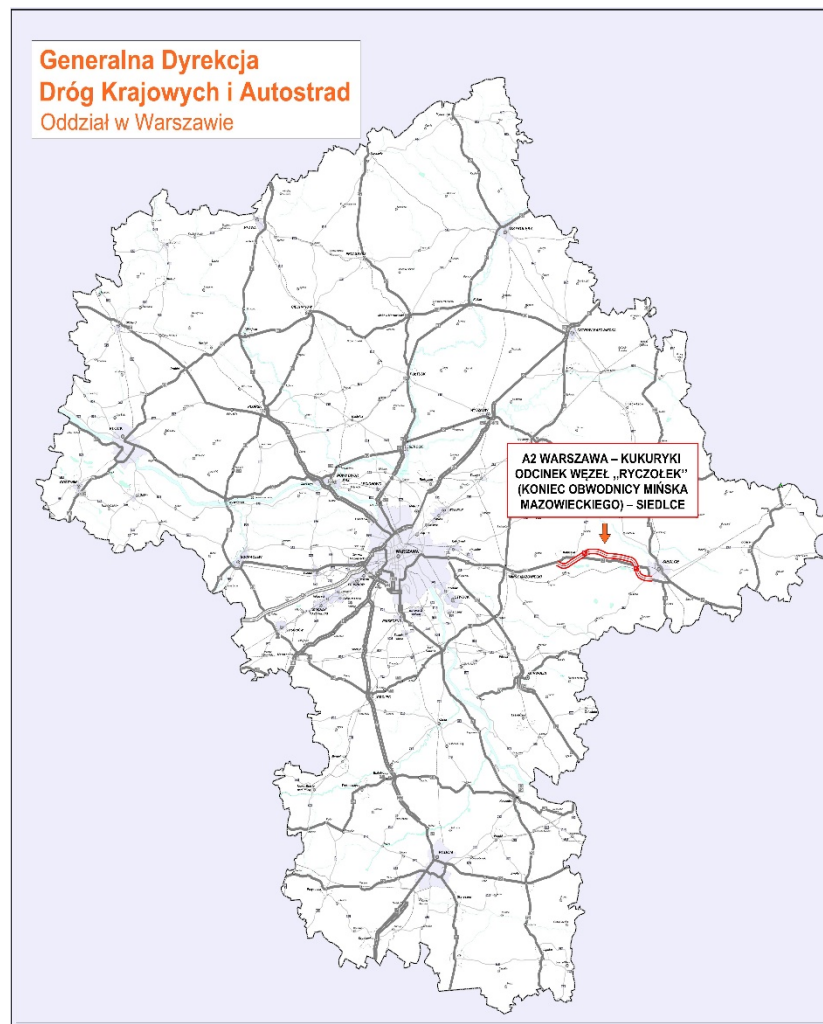

A2 Warszawa – Kukuryki w podziale na odcinki

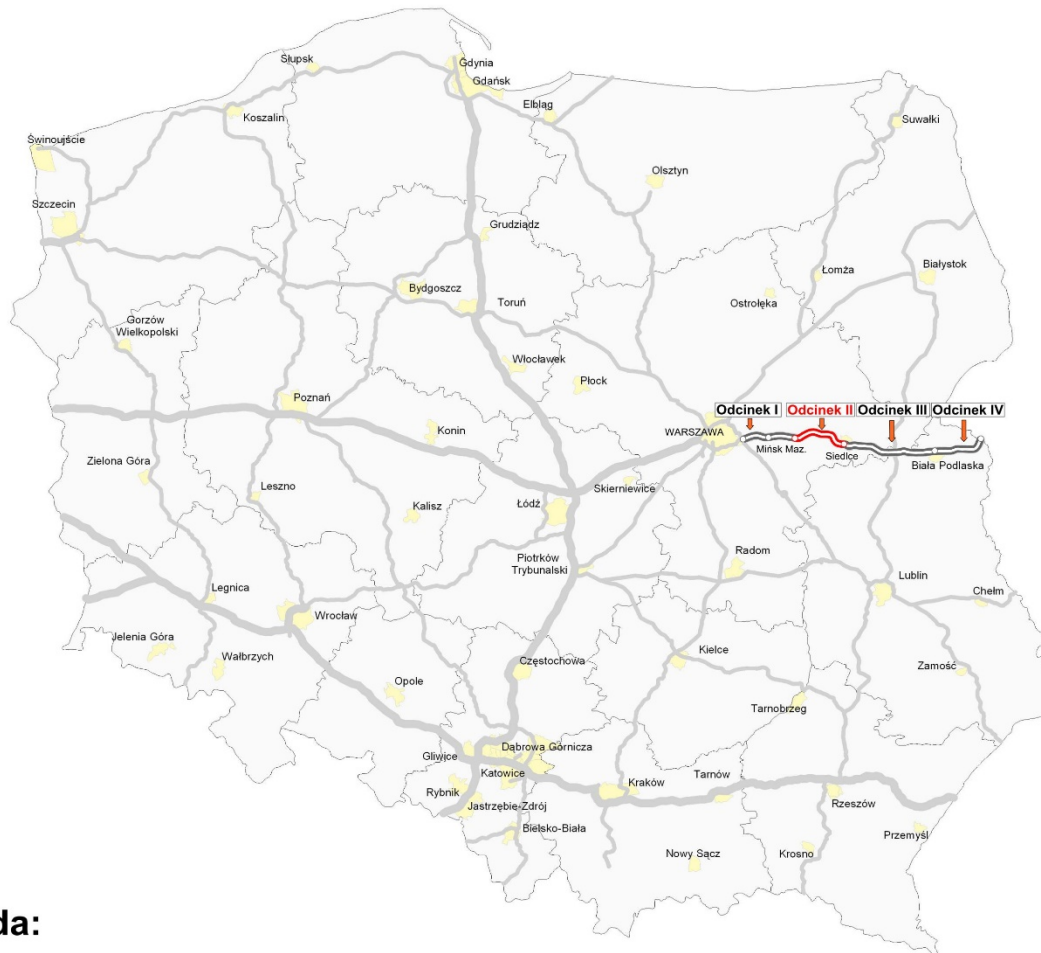

Legenda:

- I - węzeł "Lubelska" - obwodnica Mińska Maz.** - w realizacji, termin zakończenia: czerwiec/lipiec 2020 r.
- II - węzeł "Ryczołek" (koniec obwodnicy Mińska Maz.) - Siedlce** - w przygotowaniu koncepcja programowa, realizacja 2020-23 r.
- III - Siedlce - Białą Podlaską** - realizacja 2020-24 r.
- IV - Białą Podlaską - Kukuryki (granica państwa)** 2022-24 r.

Cele Inwestycji

- usunięcie ruchu tranzytowego z miejscowości przecinanych przez istniejącą drogę krajową nr 2 (międzynarodowa droga E30), w tym z miasta Kałuszyn,
- poprawa warunków jazdy i upłynnienie ruchu tranzytowego w ciągu drogi krajowej nr 2 (międzynarodowa droga E30),
- poprawa warunków ruchu oraz bezpieczeństwa drogowego w rejonie inwestycji,
- poprawa warunków środowiskowych mieszkańców sąsiedztwa istniejącej drogi krajowej nr 2.



Harmonogram prac przygotowawczych

Podpisanie umowy na wykonanie Elementów Koncepcji Programowej

- 12.2017

Odebranie Koncepcji Programowej

- 02.2019

Wykonawca: Multiconsult Polska Sp. z o.o.

Czas trwania umowy: 14 miesięcy

Wartość umowy:

- 6,5 mln zł

odcinek węzeł „Ryczołek” (koniec obw. Mińska Mazowieckiego) - Siedlce

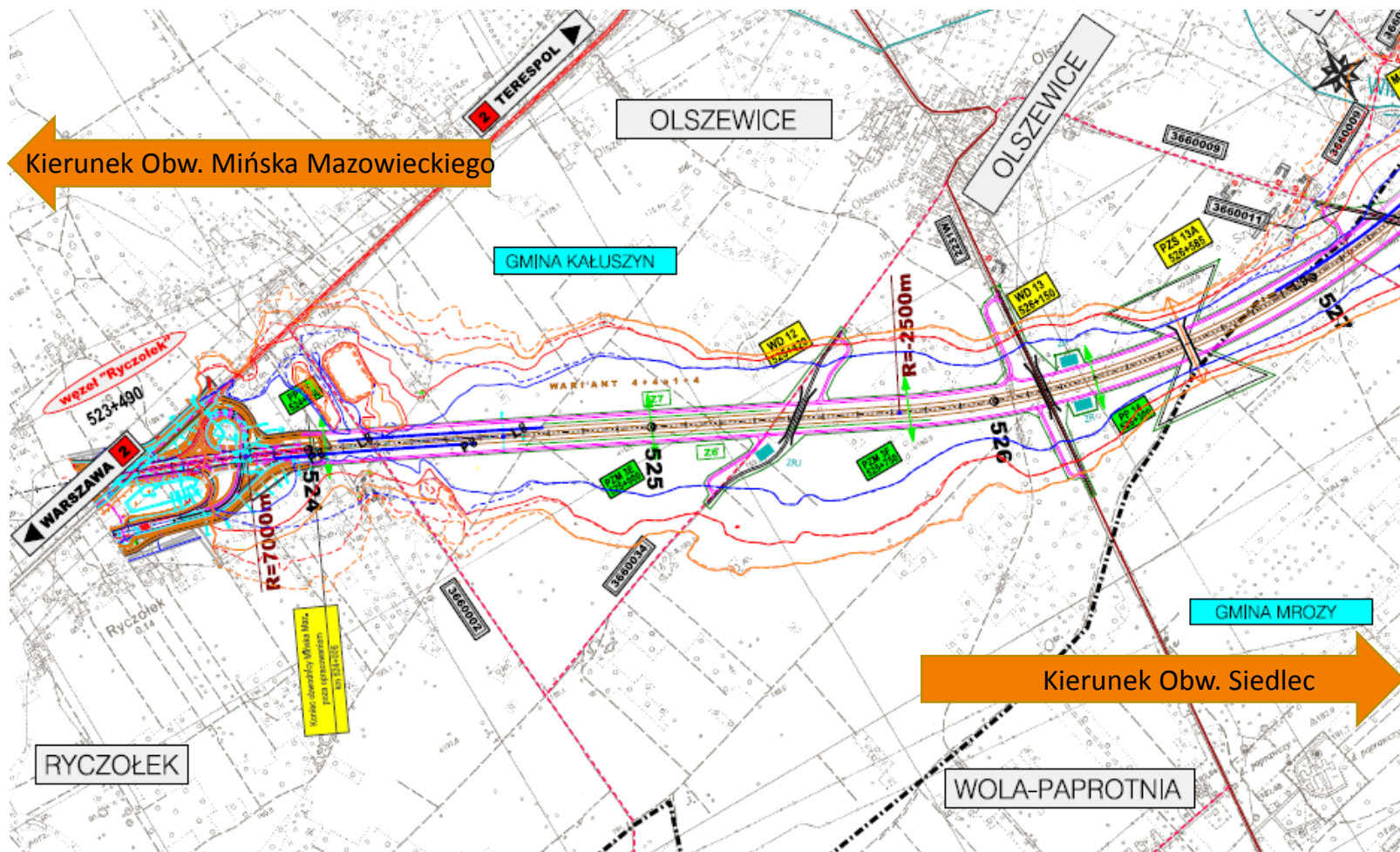

ZAMAWIAJĄCY:



GENERALNA DYREKCJA
DRÓG KRAJOWYCH I AUTOSTRAD
00-848 WARSZAWA
ul. Żelazna 59
tel. (22) 375 88 88

KONSORCJUM FIRM:



DHIW POLSKA Sp. z o.o.
ul. Dąbrowska 41
02-072 Warszawa
tel. (22) 638 28 02 - fax (22) 638 28 88
e-mail: dhiw@polska.gov.pl



MGOP S.A.
ul. Kocimskiego 8
33-130 Tarnobrzeg
tel. (14) 638 28 00 - fax (14) 638 45 39
e-mail: mgop@mgop.pl



DRO-KONSULT Sp. z o.o.
ul. Orlowa 15
03-310 Warszawa
tel. (22) 614 47 77
e-mail: warszawa@drokonsult.com.pl



EUROSTRADA Sp. z o.o.
ul. Piłsudskiego 18
03-409 Warszawa
tel. (22) 544 81 82
e-mail: biuro@eurostrada.pl

PODWYKONAWCA:

Nazwa i adres obiektu budowlanego:

AUTOSTRADA A-2 NA ODCINKU WARSZAWA - KUKURYKI

Nazwa rysunku: Projektowane urządzenia ochrony środowiska
skala 1:10000 - WARIANT 4+4a1+4

Nr rysunku:
8.5.5



odcinek węzeł „Ryczówek” (koniec obw. Mińska Mazowieckiego) - Siedlce

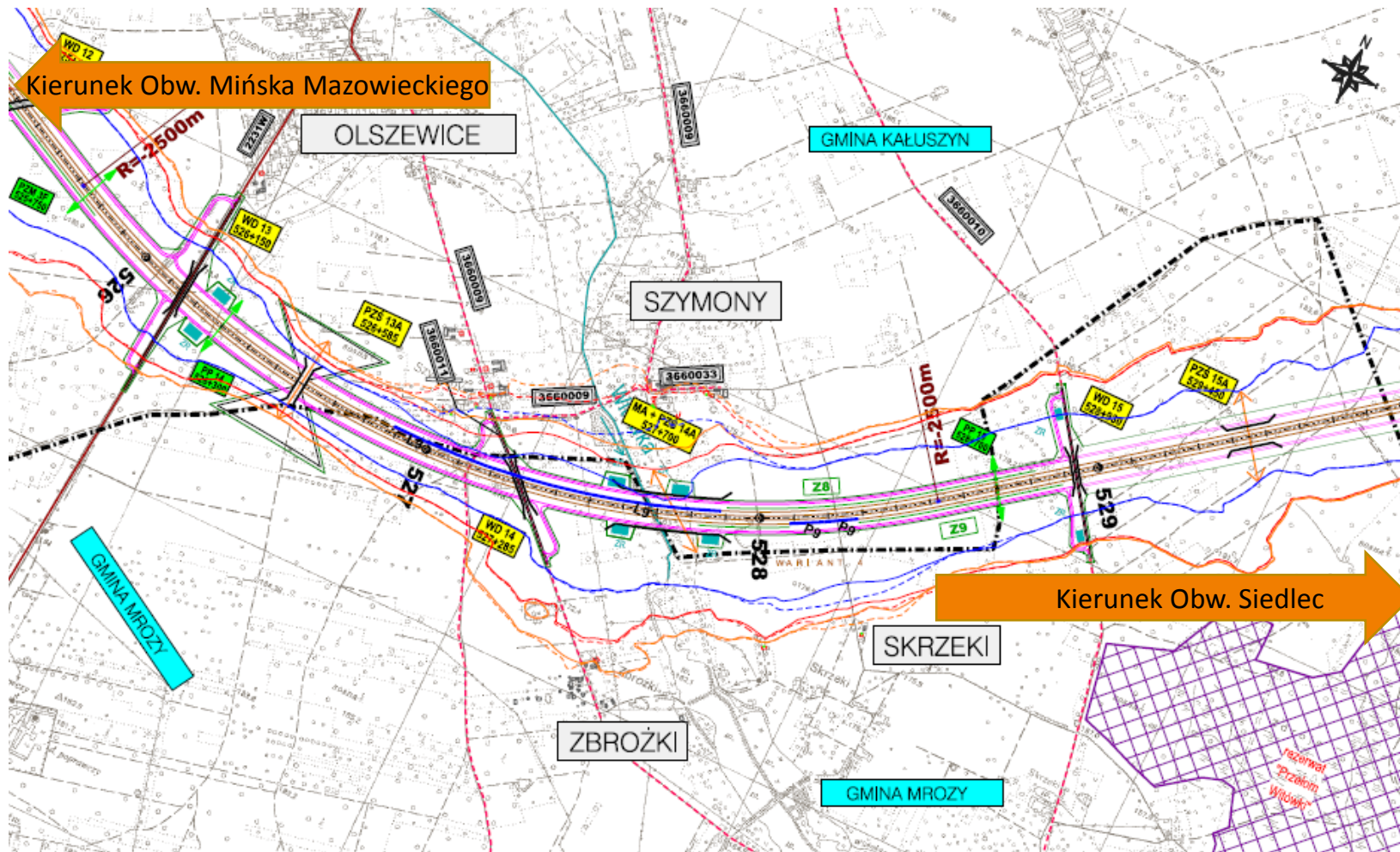

ZAMAWIAJĄCY:



GENERALNA DYREKCJA
DRÓG KRAJOWYCH I AUTOSTRAD
00-248 WARSZAWA
ul. Żelazna 59
tel. (22) 375 88 88

KONSORCJUM FIRM:



DHV POLSKA Sp. z o.o.
ul. Dworkowa 41
02-072 Warszawa
tel. (22) 838 28 02 - fax (22) 696 28 93
www.dhv.com.pl



MGGP S.A.
ul. Koszowa 8
33-100 Tarnobrzeg
tel. (74) 628 38 99 - fax (74) 628 45 39
www.mggp.com.pl



DRO-KONSULT Sp. z o.o.
ul. Czerwona 15
05-310 Warszawa
tel. (22) 674 47 77
www.warszawa.dro-konsult.pl



EUROSTRADA Sp. z o.o.
ul. Przemysłowa 9
05-203 Warszawa
tel. (22) 564 87 88
www.eurostrada.pl

PODWYKONAWCA:

Nazwa i adres obiektu budowlanego:

AUTOSTRADA A-2 NA ODCINKU WARSZAWA - KUKURYKI

Nazwa rysunku: Projektowane urządzenia ochrony środowiska
skala 1:10000 - WARIANT 4+4a1+4

nr rysunku: 8.5.6



Generalna Dyrekcja
Dróg Krajowych i Autostrad

odcinek węzeł „Ryczołek” (koniec obw. Mińska Mazowieckiego) - Siedlce

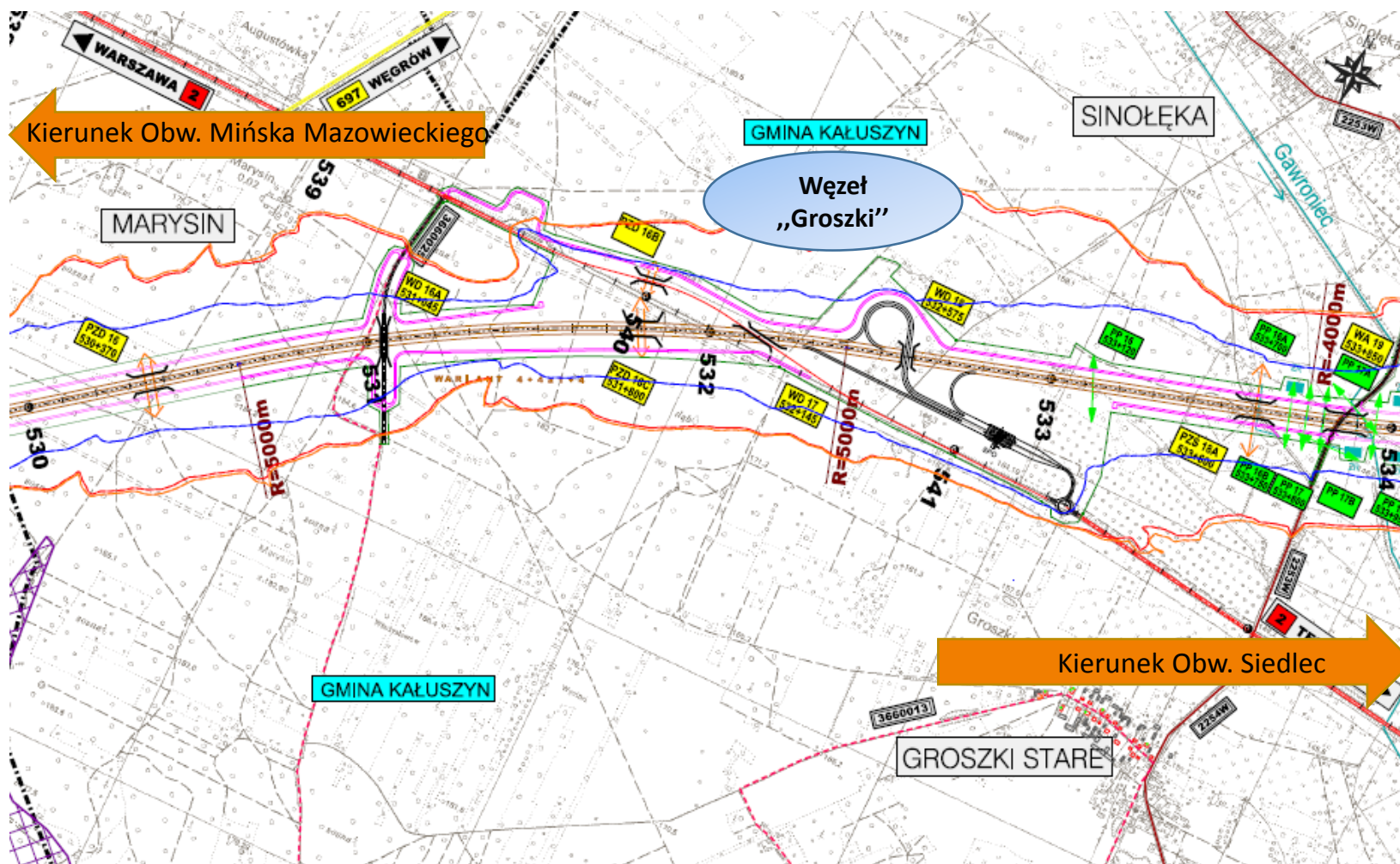

ZAMAWIAJĄCY:



GENERALNA DYREKCJA
DRÓG KRAJOWYCH I AUTOSTRAD
00-848 WARSZAWA
ul. Żelazna 59
tel. (22) 375 88 88

KONSORCJUM FIRM:



DHV POLSKA Sp. z o.o.
ul. Dworkowa 47
00-277 Warszawa
tel. (22) 838 38 02 - fax (22) 696 28 88
e-mail: dhpolska@dhv.pl



MGSP S.A.
ul. Krakowska 8
00-257 Warszawa
tel. (22) 628 38 00 - fax (22) 628 45 30
e-mail: mgsp@mgsp.com.pl



DRÓ-KONSULT Sp. z o.o.
ul. Górska 15
00-233 Warszawa
tel. (22) 614 47 77
e-mail: warszawa@drorkonsult.com.pl

PODWYKONAWCA:



EUROSTRADA Sp. z o.o.
ul. Pyczkowska 10
04-223 Warszawa
tel. (22) 544 87 82
e-mail: eu@eurostrada.pl

Nazwa i adres obiektu budowlanego:

AUTOSTRADA A-2 NA ODCINKU WARSZAWA - KUKURYKI

Nazwa rysunku: Projektowane urządzenia ochrony środowiska
skala 1:10000 - WARIANT 4+4a1+4

Nr rysunku: 8.5.7



odcinek węzeł „Ryczówek” (koniec obw. Mińska Mazowieckiego) - Siedlce

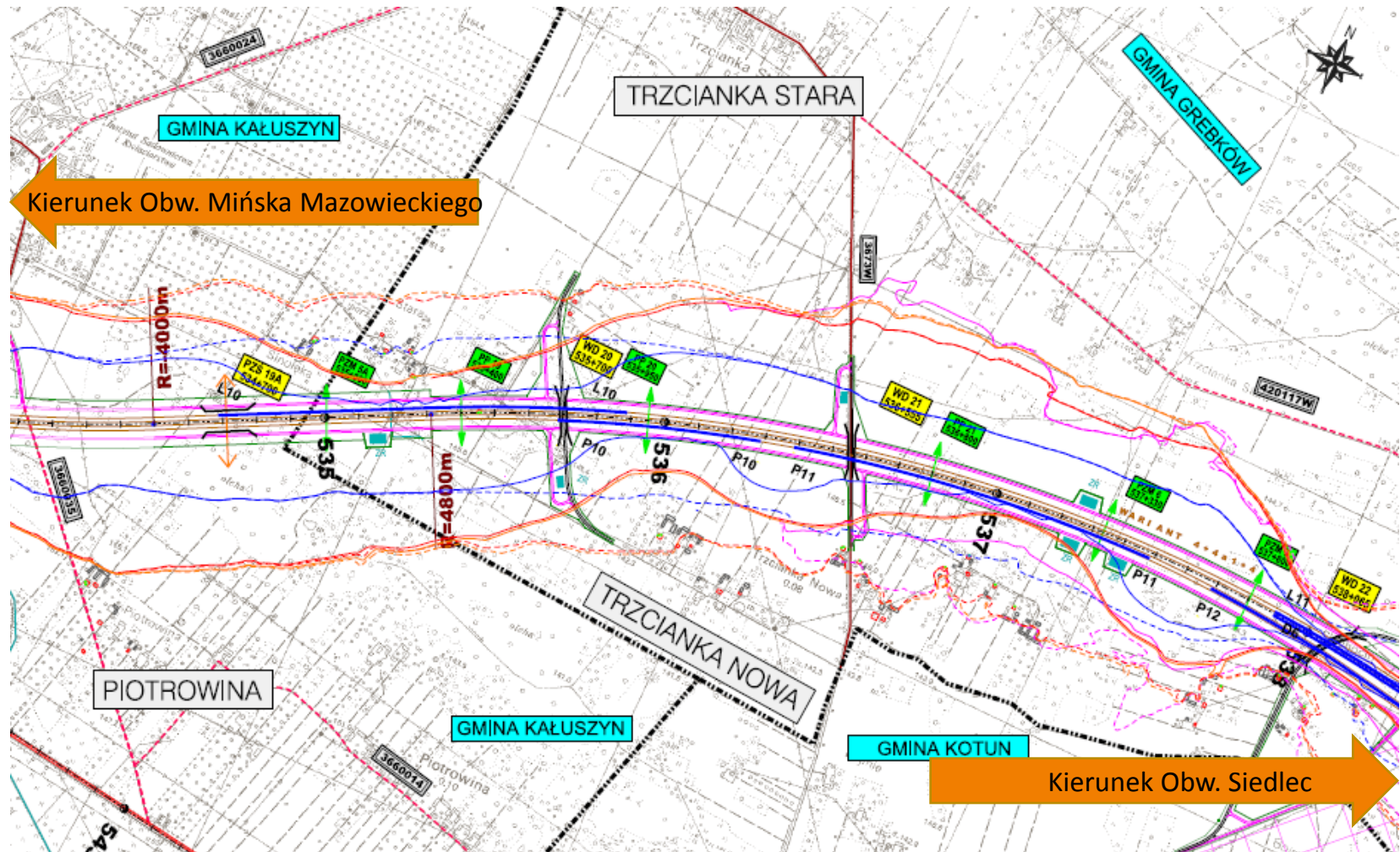

<p>ZAMAWIAJĄCY:</p>  <p>GENERALNA DYREKCJA DRÓG KRAJOWYCH I AUTOSTRAD 00-848 WARSZAWA ul. Żelazna 59 tel. (22) 375 88 88</p>	<p>KONSORCJUM FIRM:</p>  <p>DHV POLSKA Sp. z o.o. ul. Dąbrowska 41 02-072 Warszawa tel. (22) 656 28 02 - fax (22) 656 28 93 www.dhvpl.com.pl</p>  <p>MGGP S.A. ul. Kaczkowskiego 4 33-100 Tarnobrzeg tel. (41) 625 28 28 - fax (41) 625 45 39 www.mggp.pl</p>  <p>DRO-KONSULT Sp. z o.o. ul. Odnowyła 15 03-210 Warszawa tel. (22) 614 41 77 www.dro-konsult.com.pl</p>	<p>PODWYKONAWCA:</p>  <p>EUROSTRADA Sp. z o.o. ul. Piłsudskiego 10 02-253 Warszawa tel. (22) 344 81 82 www.eurostrada.pl</p>	<p>Nazwa i adres obiektu budowlanego:</p> <p>AUTOSTRADA A-2 NA ODCINKU WARSZAWA - KUKURYKI</p> <p>Nazwa rysunku: Projektowane urządzenia ochrony środowiska skala 1:10000 - WARIANT 4+4a1+4</p> <p>Nr rysunku: 8.5.8</p>
---	--	---	--

odcinek węzeł „Ryczówek” (koniec obw. Mińska Mazowieckiego) - Siedlce

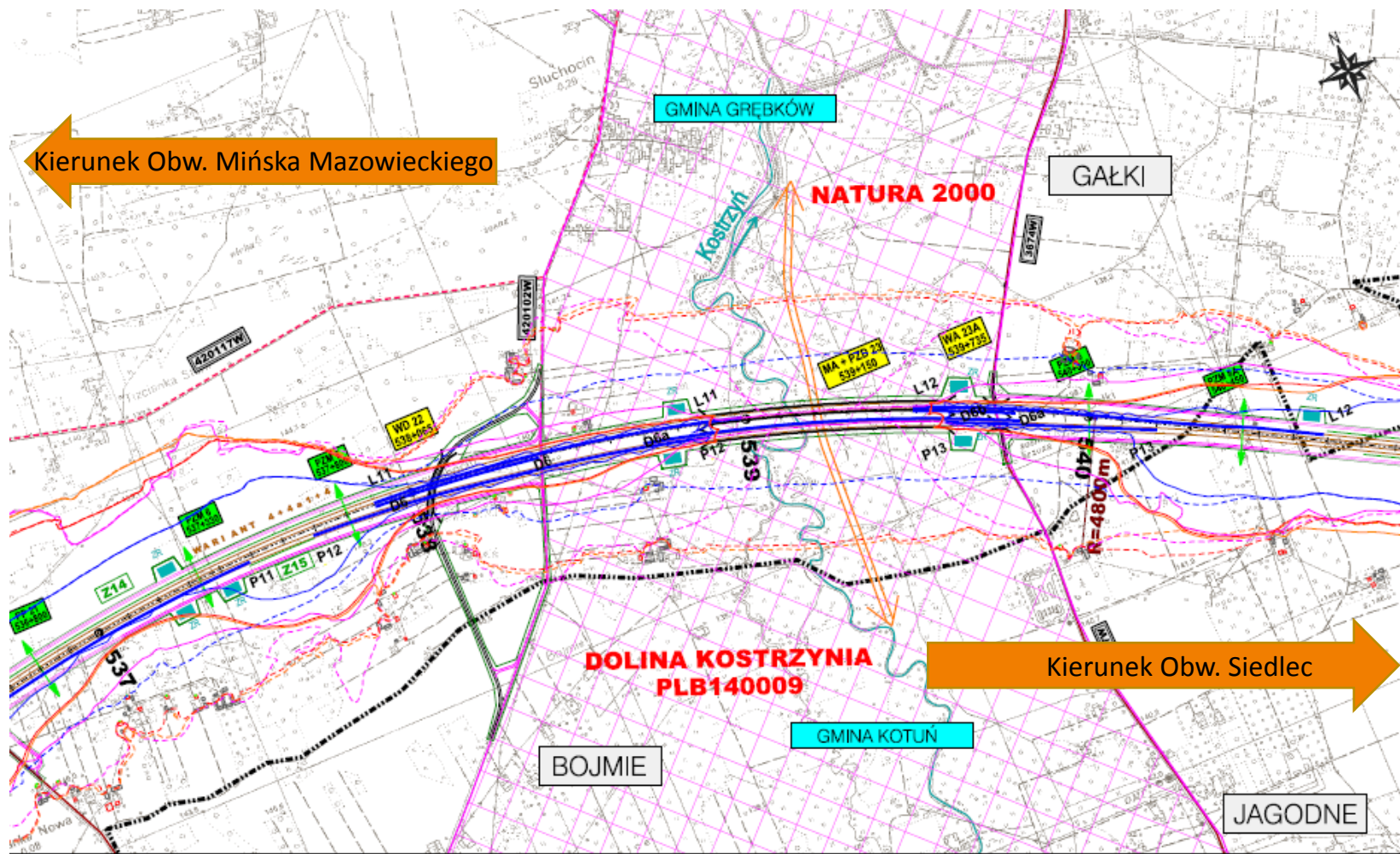

Kierunek Obw. Mińska Mazowieckiego

Kierunek Obw. Siedlec

ZAMAWIAJĄCY:  GENERALNA DYREKCJA DRÓG KRAJOWYCH I AUTOSTRAD 00-848 WARSZAWA ul. Żelazna 59 tel. (22) 375 88 88	KONSORCJUM FIRM:  DHV POLSKA Sp. z o.o. ul. Dobra 8/ulico 41 00-072 Warszawa tel. (22) 605 28 02; fax (22) 606 28 80 e-mail: dhpolska@dhv.pl			 MGGP S.A. ul. Kocubnicka 4 02-250 Warszawa tel. (22) 628 28 28; fax (22) 628 45 29 e-mail: mggp@mggp.pl	 DRO-KONSULT Spz o.o. ul. Ostrowska 115 00-270 Warszawa tel. (22) 614 47 77 e-mail: warszawa@drokonsult.com.pl	 EUROSTRADA Spz o.o. ul. Przemysłowa 16 05-400 Warszawa tel. (22) 544 81 82 e-mail: biuro@eurostrada.pl	Nazwa i adres obiektu budowlanego: AUTOSTRADA A-2 NA ODCINKU WARSZAWA - KUKURYKI	
	Nazwa rysunku: Projektowane urządzenia ochrony środowiska skala 1:10000 - WARIANT 4+4a1+4					Nr rysunku: 8,5,9		

odcinek węzeł „Ryczówek” (koniec obw. Mińska Mazowieckiego) - Siedlce

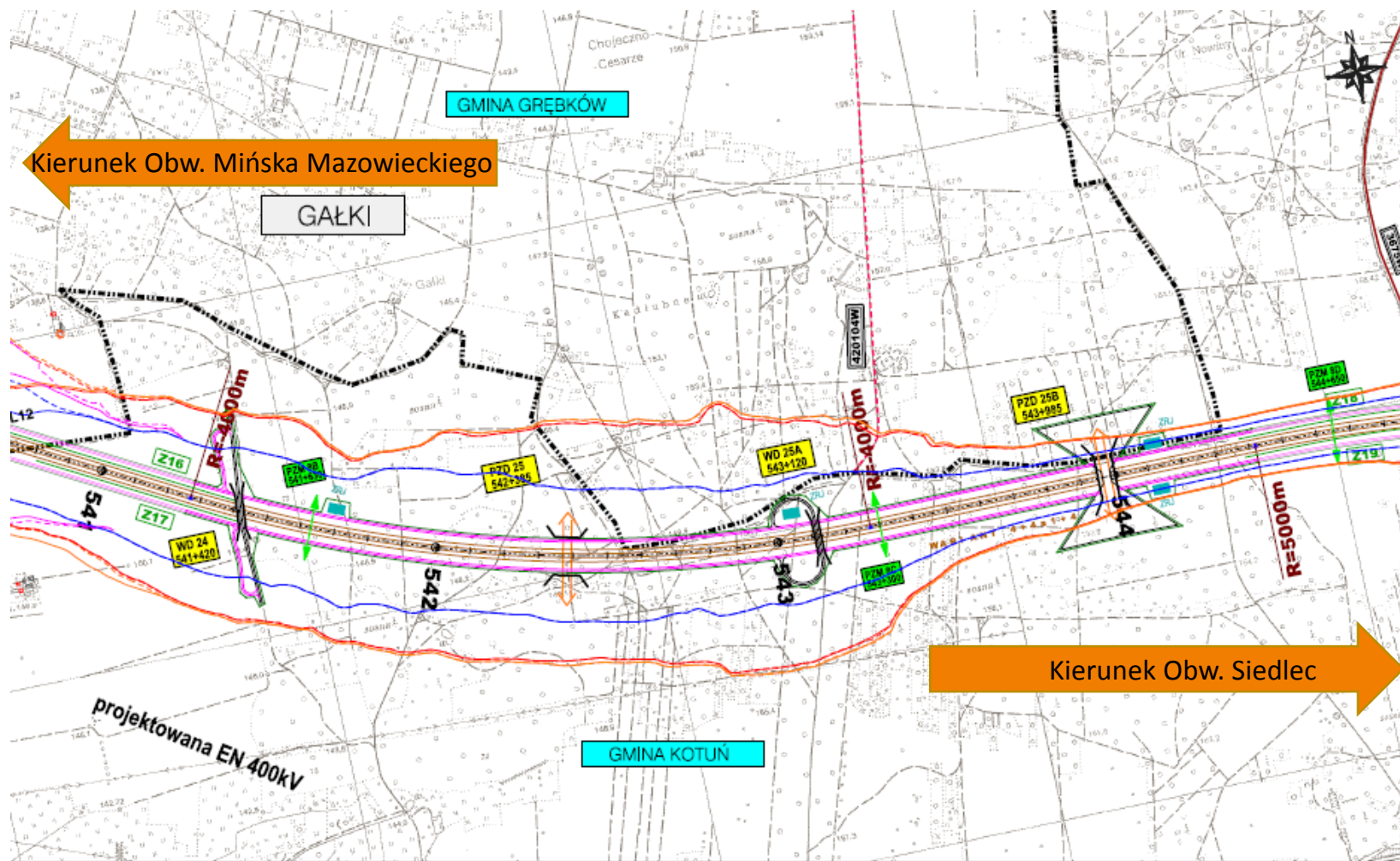

ZAMAWIAJĄCY:



GENERALNA DYREKCJA
DRÓG KRAJOWYCH I AUTOSTRAD
00-948 WARSZAWA
ul. Żelazna 59
tel. (22) 375 88 88

KONSORCJUM FIRM:



DHV POLSKA Sp. z o.o.
ul. Dembowska 41
02-023 Warszawa
tel. (22) 858 58 02 - fax (22) 696 26 93
e-mail: chp@dhv.pl



MGSP S.A.
ul. Karczemnego 9
05-120 Siedlce
tel. (22) 425 28 99 - fax (24) 425 45 29
e-mail: mgsp@mgsp.gov.pl



DRO-KONSULT Sp. z o.o.
ul. Osowska 15
05-213 Mińsk Mazowiecki
tel. (22) 614 47 77
e-mail: warszawa@drokonsult.com.pl



EUROSTRADA Sp. z o.o.
ul. Prybyłowa 18
05-213 Mińsk Mazowiecki
tel. (22) 544 81 82
e-mail: biuro@eurostrada.pl

Nazwa i adres obiektu budowlanego:

AUTOSTRADA A-2 NA ODCINKU WARSZAWA - KUKURYKI

Nazwa rysunku: Projektowane urządzenia ochrony środowiska
skala 1:10000 - WARIANT 4+4a1+4

Nr rysunku:
8.5.10



odcinek węzeł „Ryczołek” (koniec obw. Mińska Mazowieckiego) - Siedlce

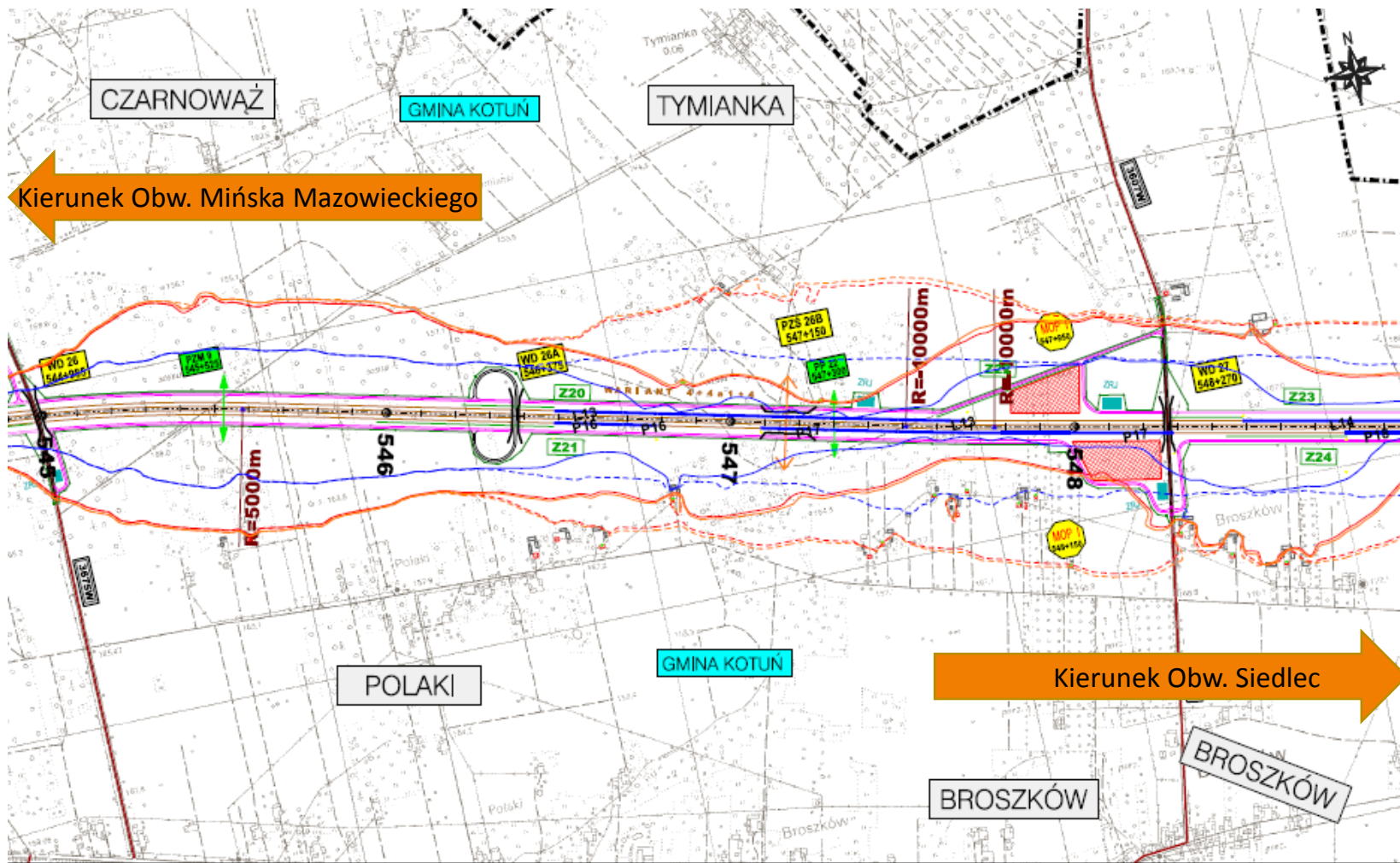

ZAMAWIAJĄCY:



GENERALNA DYREKCJA
DRÓG KRAJOWYCH I AUTOSTRAD
00-948 WARSZAWA
ul. Żelazna 59
tel. (22) 375 88 88

KONSORCJUM FIRM:



DNV POLSKA Sp. z o.o.
ul. Dąbrowski 47
00-472 Warszawa
tel. (22) 858 28 02 fax (22) 698 28 83
e-mail: consp@dnv.pl



MGPP S.A.
ul. Krzywobłęski 8
05-100 Tarczyn
tel. (14) 628 28 02 fax (14) 628 45 39
e-mail: mgpp@mgpp.com.pl



DRG-KONSULT Sp. z o.o.
ul. Czerwona 15
05-393 Warszawa
tel. (22) 674 47 77
e-mail: warszawa@drgkonsult.com.pl



EUROSTRADA Sp. z o.o.
ul. Prądymłosa 19
04-623 Warszawa
tel. (22) 544 81 83
e-mail: eu@eurostrada.pl

PODWYKONAWCA:

Nazwa i adres obiektu budowlanego:
AUTOSTRADA A-2 NA ODCINKU WARSZAWA - KUKURYKI

Nazwa rysunku: Projektowane urządzenia ochrony środowiska
skala 1:10000 - WARIANT 4+4a1+4

Nr rysunku:
8.5.11



Generalna Dyrekcja
Dróg Krajowych i Autostrad

odcinek węzeł „Ryczówek” (koniec obw. Mińska Mazowieckiego) - Siedlce

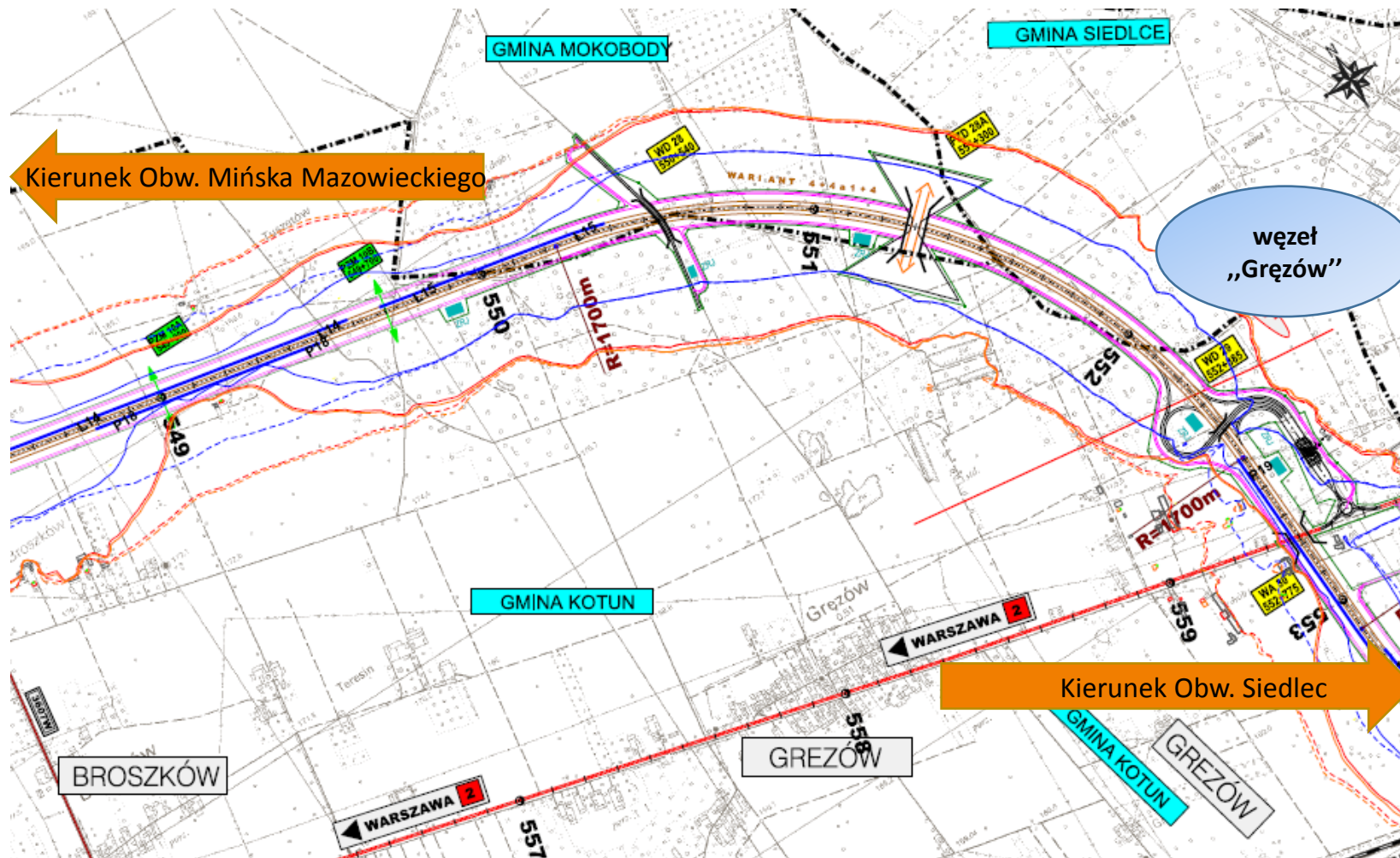

ZAMAWIAJĄCY:  GENERALNA DYREKCJA DRÓG KRAJOWYCH I AUTOSTRAD 00-848 WARSZAWA ul. Żelazna 59 tel. (22) 375 88 88	KONSORCJUM FIRM:  DHV POLSKA Sp. z o.o. ul. Dąbrowska 41 03-102 Warszawa tel. (22) 606 28 00; fax (22) 606 28 80 e-mail: dmpolska@dhv.pl			 MGPP S.A. ul. Kaczkowickiego 8 03-102 Warszawa tel. (22) 606 28 00; fax (22) 606 41 30 e-mail: mgpp@mgpp.com.pl	 DRO-KONSULT Sp. z o.o. ul. Ostrołęka 15 05-310 Warszawa tel. (22) 714 41 77 e-mail: warszawa@drokonsult.com.pl	 EUROSTRADA Sp. z o.o. ul. Piłsudskiego 16 03-102 Warszawa tel. (22) 504 81 82 e-mail: info@eurostrada.pl	Nazwa i adres obiektu budowlanego: AUTOSTRADA A-2 NA ODCINKU WARSZAWA - KUKURYKI
	Nazwa rysunku: Projektowane urządzenia ochrony środowiska skala 1:10000 - WARIANT 4+4a1+4					Nr rysunku: 8.5.12	

odcinek węzeł „Ryczółek” (koniec obw. Mińska Mazowieckiego) - Siedlce

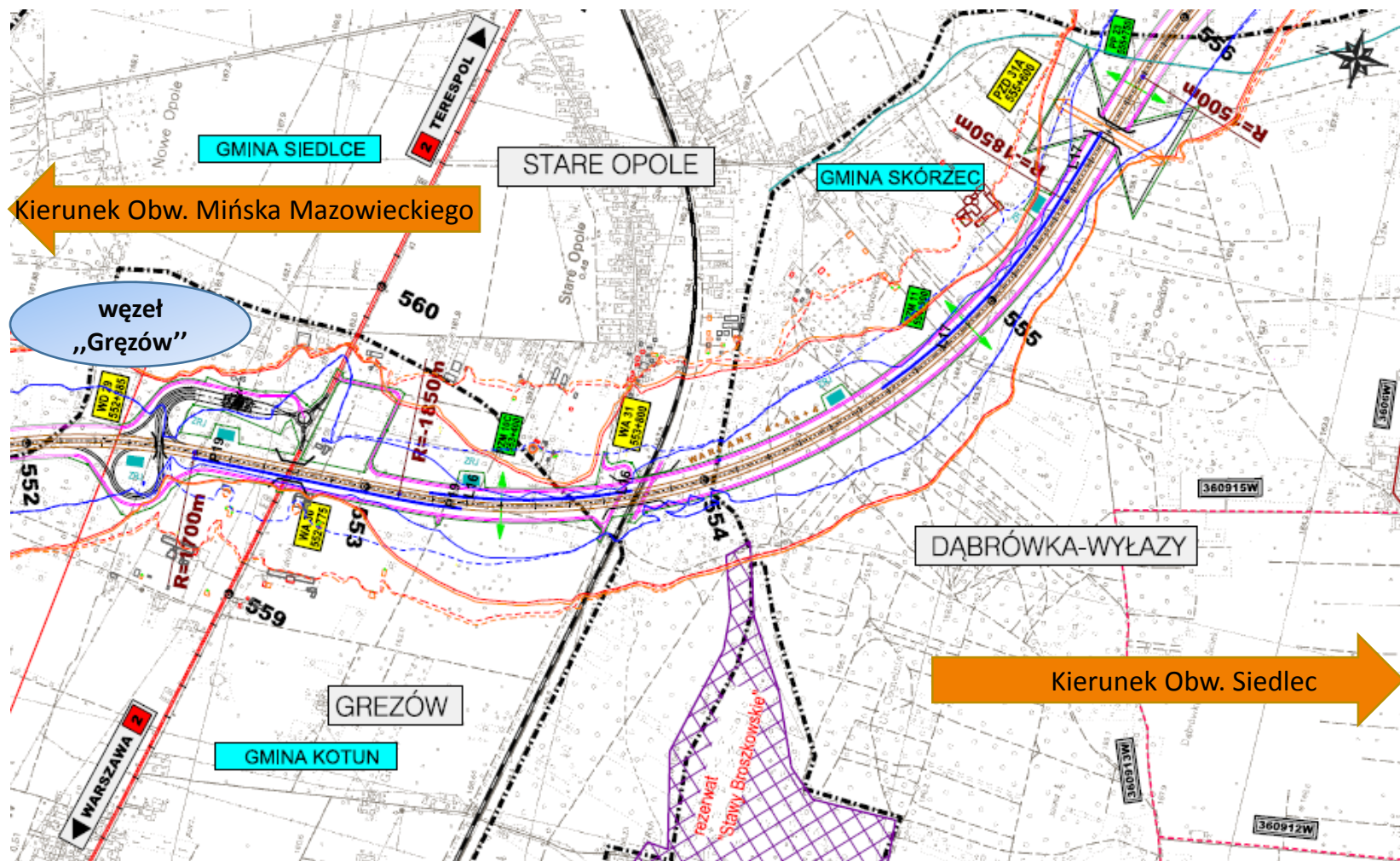

ZAMAWIAJĄCY:

GENERALNA DYREKCJA
DRÓG KRAJOWYCH I AUTOSTRAD
00-848 WARSZAWA
ul. Żelazna 59
tel. (22) 375 88 88



KONSORCJUM FIRM:

ADP
ADP POLSKA Sp. z o.o.
ul. Dembowska 41
03-107 Warszawa
tel. (22) 656 28 02 - fax (22) 656 28 83
www.adp.polska.pl

MGSP
MGSP S.A.
ul. Kaczkowskiego 8
03-100 Warszawa
tel. (22) 658 38 38 - fax (22) 658 45 39
www.mgsp.polska.pl

DRO-KONSULT Sp. z o.o.
ul. Osowa 15
03-103 Warszawa
tel. (22) 874 47 77
www.warszawa.dro-konsult.com.pl

PODWYKONAWCA:

EUROSTRADA Sp. z o.o.
ul. Piłsudskiego 16
04-029 Warszawa
tel. (22) 544 87 82
www.eurostrada.pl

Nazwa i adres obiektu budowlanego:

AUTOSTRADA A-2 NA ODCINKU WARSZAWA - KUKURYKI

Nazwa rysunku: Projektowane urządzenia ochrony środowiska
skala 1:10000 - WARIANT 4+4a1+4

Nr rysunku:
8.5.13



odcinek węzeł „Ryczówek” (koniec obw. Mińska Mazowieckiego) - Siedlce

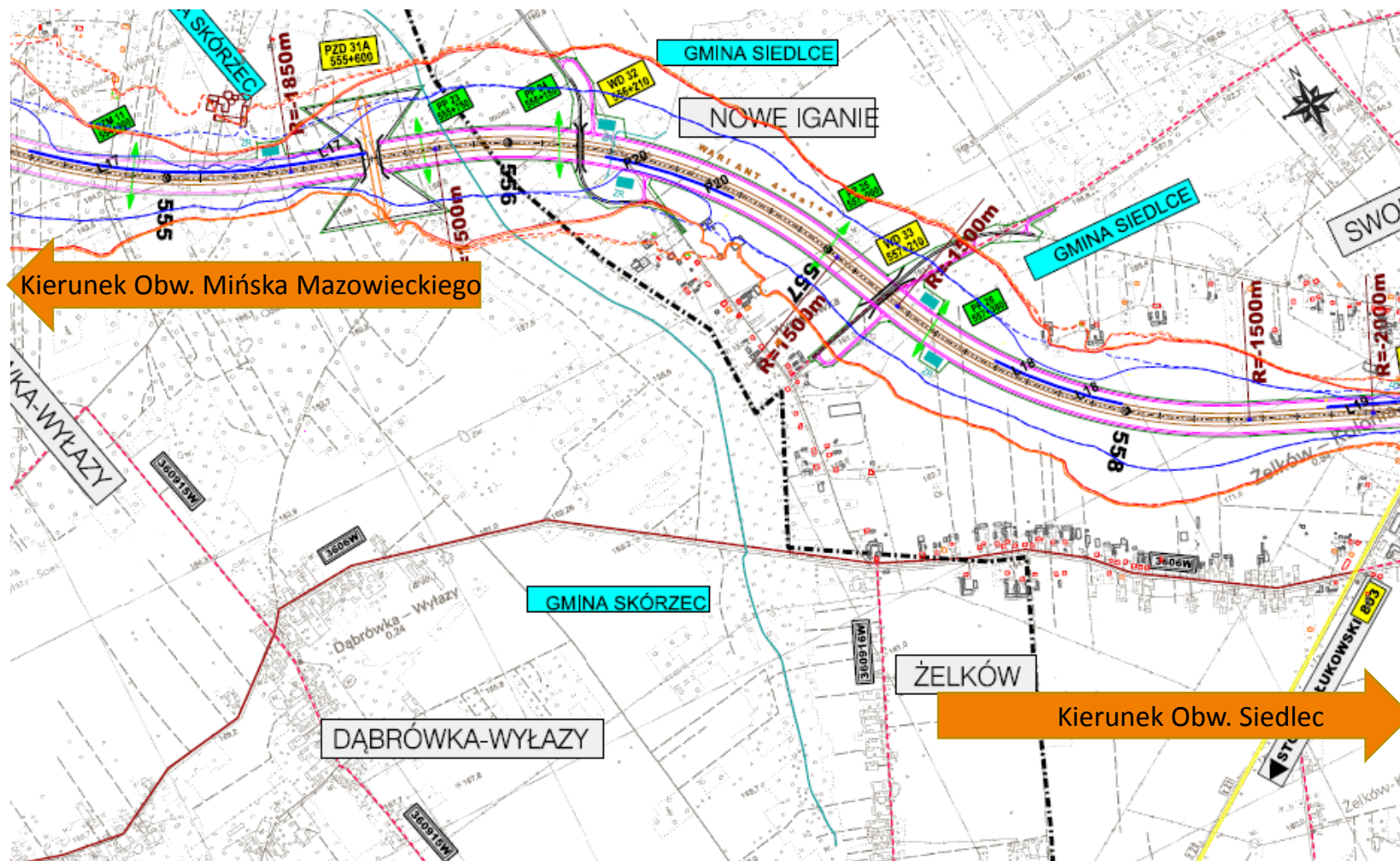

<p>ZAMAWIAJĄCY:</p>  <p>GENERALNA DYREKCJA DRÓG KRAJOWYCH I AUTOSTRAD 00-848 WARSZAWA ul. Żelazna 59 tel. (22) 375 88 88</p>	<p>KONSORCJUM FIRM:</p>  <p>DHV POLSKA Sp. z o.o. ul. Dobra 41 02-072 Warszawa tel. (22) 406 28 02 - fax (22) 696 28 83 e-mail: dhpolska@dvh.pl</p>	 <p>MGPP S.A. ul. Kaszubska 8 13-100 Toruń tel. (14) 626 38 00 - fax (14) 626 45 30 e-mail: mgpp@mgpp.com.pl</p>	 <p>DROKONSULT Sp. z o.o. ul. Ostrołęka 15 05-210 Włocławek tel. (20) 614 41 77 e-mail: warszawa@drokonsult.com.pl</p>	<p>PODWYKONAWCA:</p>  <p>EUROSTRADA Sp. z o.o. ul. Przemysłowa 16 04-083 Warszawa tel. (22) 544 81 82 e-mail: biuro@eurostrada.pl</p>	<p>Nazwa i adres obiektu budowlanego: AUTOSTRADA A-2 NA ODCINKU WARSZAWA - KUKURYKI</p> <p>Nazwa rysunku: Projektowane urządzenia ochrony środowiska skala 1:10000 - WARIANT 4+4a1+4</p> <p>Nr rysunku: 8.5.14</p>
---	--	---	---	--	--

odcinek węzeł „Ryczółek” (koniec obw. Mińska Mazowieckiego) - Siedlce

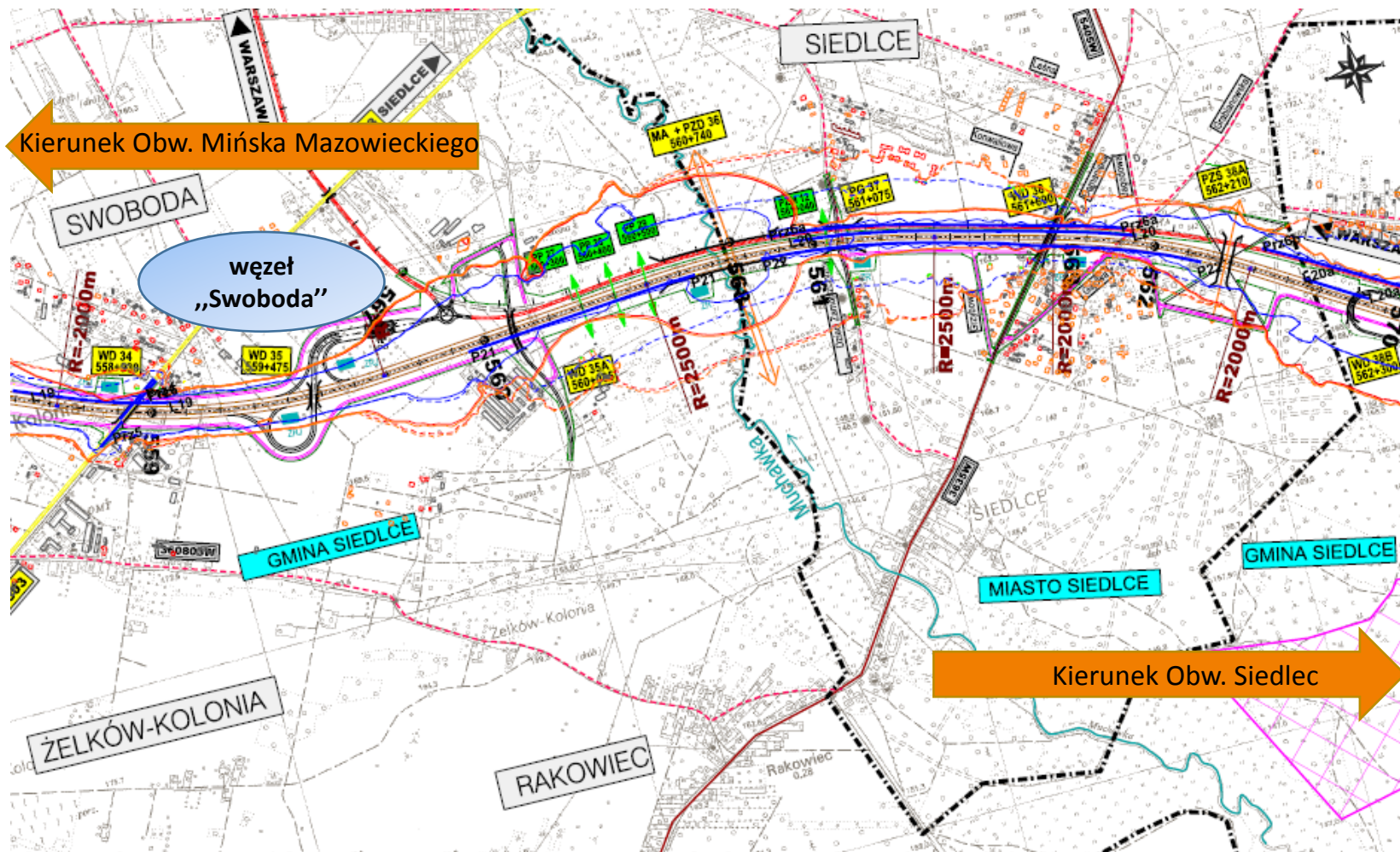

<p>ZAMAWIAJĄCY:</p>  <p>GENERALNA DYREKCJA DRÓG KRAJOWYCH I AUTOSTRAD 00-848 WARSZAWA ul. Żelazna 59 tel. (22) 375 88 88</p>	<p>KONSORCJUM FIRM:</p>  <p>DHV POLSKA Sp. z o.o. ul. Dąbrowska 41 02-072 Warszawa tel. (22) 806 28 02; fax (22) 606 28 80 e-mail: mgpp@dhv.pl</p>	 <p>MGPP S.A. ul. Kaszubska 8 03-100 Toruń tel. (56) 626 28 28; fax (56) 626 45 20 e-mail: mgpp@mgpp.com.pl</p>	 <p>DRO-KONSULT Sp. z o.o. ul. Ostroga 15 05-110 Warszawa tel. (22) 674 41 77 e-mail: warszawa@drokonsult.com.pl</p>	<p>PODIYKONAWCA:</p>  <p>EUROSTRADA Sp. z o.o. ul. Prymasa 18 04-073 Warszawa tel. (22) 544 81 82 e-mail: biuro@eurostrada.pl</p>	<p>Nazwa i adres obiektu budowlanego: AUTOSTRADA A-2 NA ODCINKU WARSZAWA - KUKURYKI</p> <hr/> <p>Nazwa rysunku: Projektowane urządzenia ochrony środowiska skala 1:10000 - WARIANT 4+4a1+4</p> <p>Nr rysunku: 8.5.15</p>
---	---	--	---	--	--

Planowany harmonogram realizacji

Ogłoszenie przetargu w systemie „Projektuj i Buduj”:

- 05.2019

Czas realizacji 34 miesiące (15 miesięcy wraz z okresami zimowymi, projektowanie oraz 19 miesięcy bez okresów zimowych realizacja robót budowlanych)

Data podpisania umowy:

- 03.2020

Data rozpoczęcia robót:

- 07.2021

Data zakończenia robót:

- 08.2023

Szacunkowy łączny koszt inwestycji wynosi: 1 673 525 tys. zł.



Generalna Dyrekcja Dróg Krajowych i Autostrad

Oddział w Warszawie

ul. Mińska 25

03-808 Warszawa

tel. 22 209 25 00

e-mail: sekretariat.warszawa@gddkia.gov.pl

www.gddkia.gov.pl

www.facebook.com

www.twitter.com/gddkia

